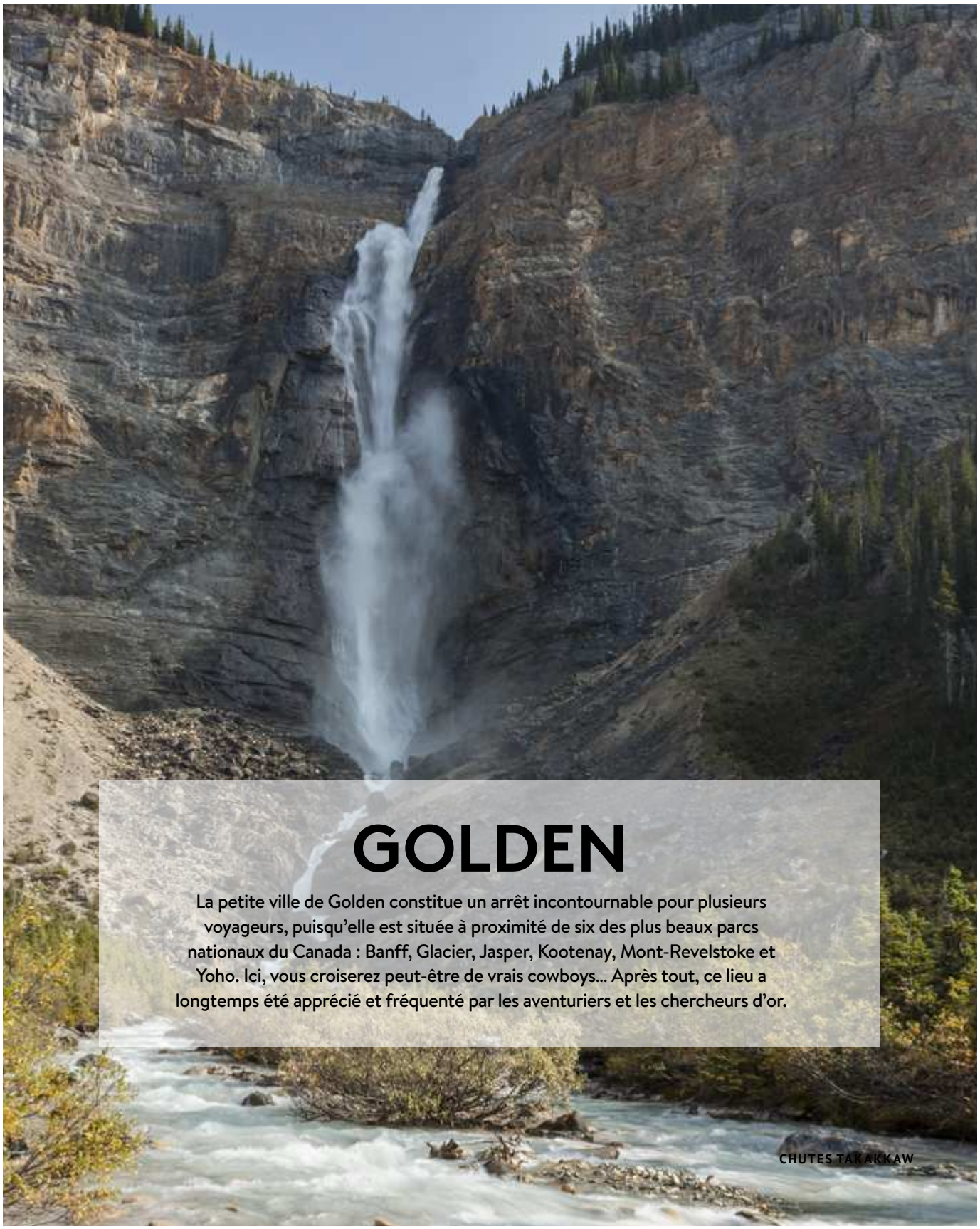

GOLDEN

La petite ville de Golden constitue un arrêt incontournable pour plusieurs voyageurs, puisqu'elle est située à proximité de six des plus beaux parcs nationaux du Canada : Banff, Glacier, Jasper, Kootenay, Mont-Revelstoke et Yoho. Ici, vous croiserez peut-être de vrais cowboys... Après tout, ce lieu a longtemps été apprécié et fréquenté par les aventuriers et les chercheurs d'or.

CHUTES TAKAKKAW

© AdobeStock, mtnmichelle

À PROXIMITÉ

LE PARC NATIONAL YOHO ★★

On trouve à l'intérieur de ce parc national bien plus qu'une forêt et d'immenses parois rocheuses. Prenez le temps d'aller observer les **chutes Takakkaw** ★★, hautes de plus de 250 mètres. Pour vous y rendre, vous devrez emprunter une **route sinueuse, avec quelques virages en épingle très serrés et abrupts**. Cette dernière est **accessible uniquement aux voitures, aux petits camping-cars et aux vélos**, de la mi-juin à la mi-octobre. Puisque son stationnement se remplit rapidement, il est préférable de vous y rendre en début ou en fin de journée.

Un autre arrêt s'impose au **Emerald Lake** ★★ afin de respirer l'air frais des montagnes et des'enthousiasmer devant ce plan d'eau aux couleurs particulières. Il est également possible de faire une courte randonnée en bordure du lac et, pourquoi ne pas en profiter pour faire une pause et manger dans l'un des restaurants du superbe Emerald Lake Lodge ? Attention, le stationnement y est restreint. Encore une fois, arrivez tôt ou plus tard en fin de journée pour éviter les foules.

KICKING HORSE RIVER ★

L'activité à faire sur la rivière Kicking Horse, c'est sans contredit le **rafting sportif** en eaux vives. De nombreuses compagnies proposent des expéditions, que vous soyez expérimentés ou non. Vous apprécierez certainement le cadre naturel dans lequel cette activité se déroule.

PARC NATIONAL YOHO ★★

Saison : Ouvert à l'année, 24 heures sur 24.

Centres d'accueil : Le **Centre d'accueil du parc national Yoho** (situé en bordure de la Transcanadienne, dans le comté de Field) est ouvert tous les jours, en mai de 9h à 17h, du début juin à la mi-septembre de 8h30 à 19h et de la mi-septembre à la mi-octobre de 8h30 à 17h.

Frais d'entrée : L'entrée est 10$ / jour / adulte et gratuite pour les jeunes de 17 ans et moins. La carte d'entrée Découverte de Parcs Canada est 69,19$ / adulte.

www.pc.gc.ca/fr/pn-np/bc/yoho

YOHO NATIONAL PARK

© AdobeStock, underwaterstas

CANOT SUR LE LAC EMERALD

© Destination-BC, Dave Heath

© AdobeStock, reb

MOUFLON DE MONTAGNE

© Destination-BC, Dave Health

RELAXATION AU LAC EMERALD

OÙ MANGER ?

1 BACCHUS BOOKS & CAFE ($)

Pour prendre un repas sans prétention dans une petite librairie, c'est chez Bacchus qu'il faut aller. La portion café est plutôt restreinte (au 2e étage), mais c'est ce qui lui donne un certain cachet. Les choix de repas santé sont variés et originaux. *Lundi-samedi : 9h à 17h, dimanche : 10h à 16h.*

409, 9TH AVENUE NORTH, GOLDEN
250-344-5600
WWW.BACCHUSBOOKS.CA/THE-CAFE

2 EAGLE'S EYE RESTAURANT / KICKING HORSE RESORT ($$-$$$)

C'est ici que vous devez vous rendre pour déguster un repas tout en haut de la montagne. C'est une des plus belles expériences panoramiques de la région et on s'y rend en téléphérique. *Dimanche-jeudi : 11h30 à 15h30, samedi-dimanche : 11h30 à 21h. Réservation nécessaire.*

1500, KICKING HORSE TRAIL, GOLDEN
250-439-5425
WWW.KICKINGHORSERESORT.COM/PURCHASE/EAGLES-EYE-RESTAURANT

3 CEDAR HOUSE ($$$-$$$$)

C'est ici que vous trouverez la table la plus raffinée de Golden. Dans un décor chaleureux, vous pourrez déguster une cuisine naturelle et biologique. Vaut mieux réserver. *Tous les jours durant la saison estivale : à partir de 17h. Heures plus restreintes de la mi-août à la fin septembre. Fermé pendant la saison hivernale. Appelez pour confirmer les heures.*

735, HEFTI ROAD, GOLDEN
250-344-4679
WWW.CEDARHOUSECHALETS.COM/RESTAURANT

Les horaires proposés peuvent varier

© AdobeStock, Rafa Irusta

KICKING HORSE RIVER

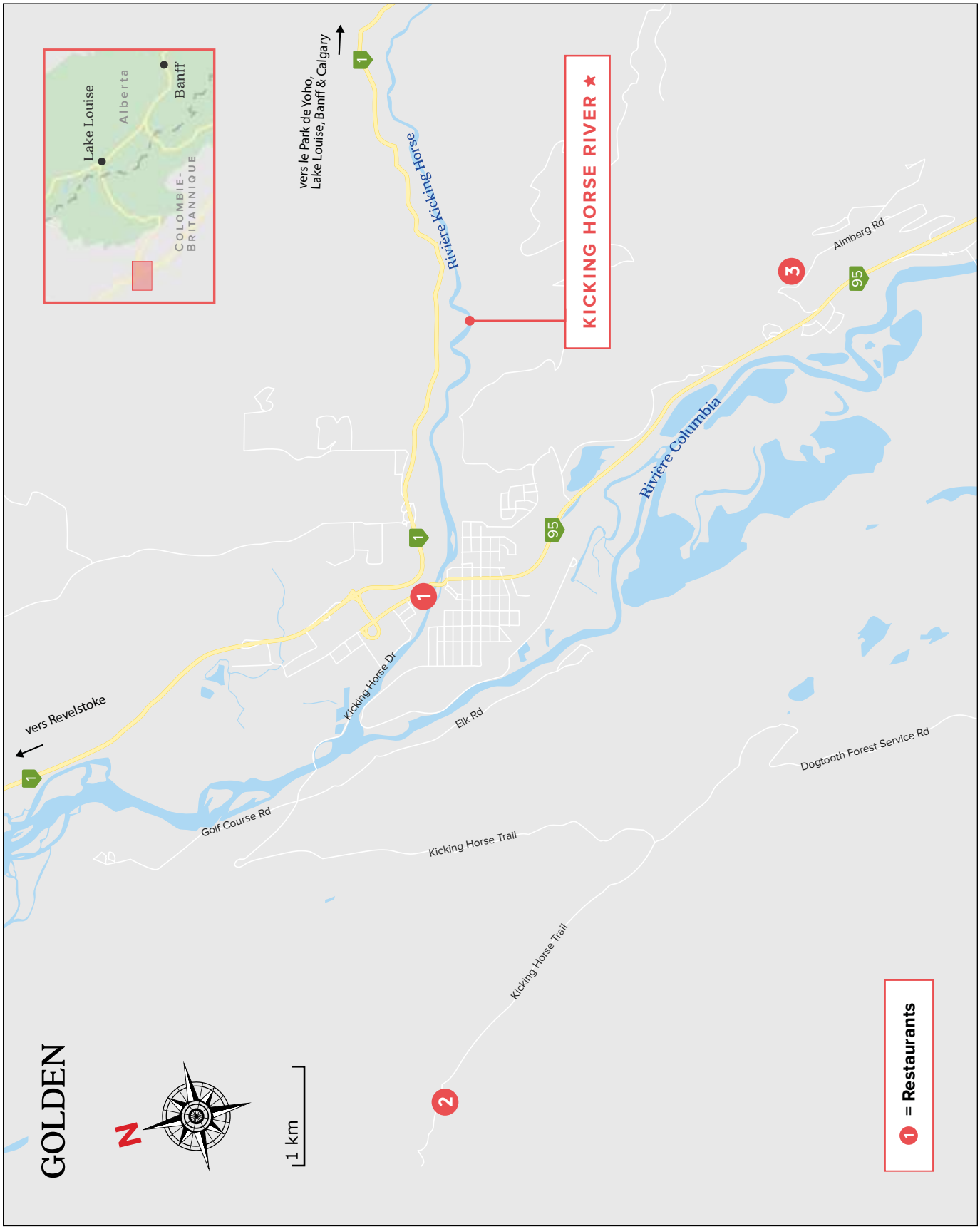
GOLDEN
N
1 km
Lake Louise
Alberta
Banff
COLOMBIE-BRITANNIQUE
vers Revelstoke
vers le Park de Yoho, Lake Louise, Banff & Calgary
Rivière Kicking Horse
KICKING HORSE RIVER ★
Rivière Columbia
Kicking Horse Dr
Golf Course Rd
Elk Rd
Kicking Horse Trail
Kicking Horse Trail
Dogtooth Forest Service Rd
Almberg Rd
1
95
1 = Restaurants